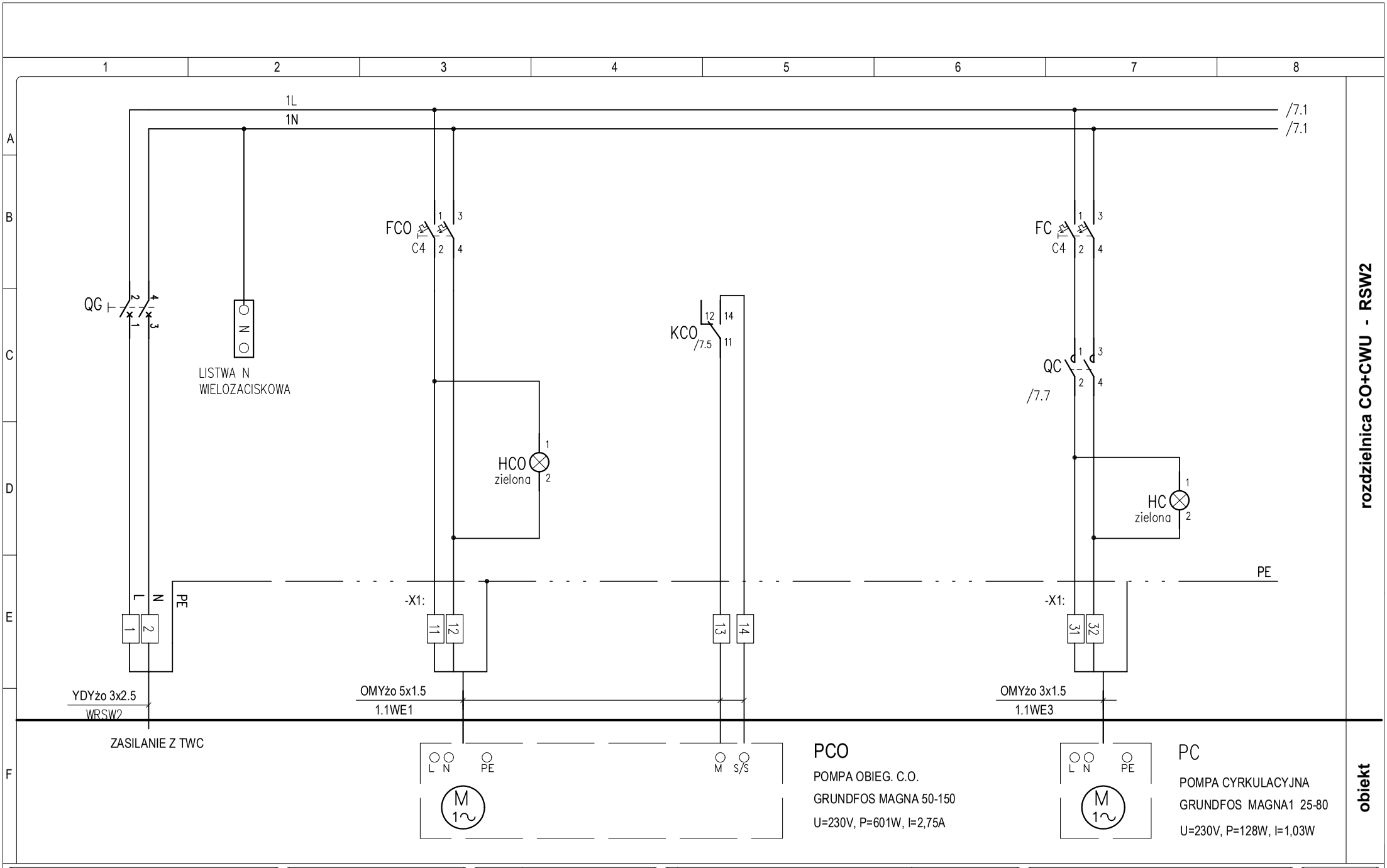

Obiekt / Zadanie:	Inwestor:	Biuro projektowe:	Zespół projektowy	Temat: Instalacje elektryczne i AKPiA	Numer rysunku:
BUDOWA DWUFUNKCYJNEGO WĘZŁA CIEPLNEGO C.O. + C.W.U. INSTALACE ELEKTRYCZNE I AKPIA UL. KORDIANA 60, KRAKÓW	SPÓŁDZIELNIA MIESZKANIOWA "DOM DLA MŁODYCH" ul. Turniejowa 65 30-619 KRAKÓW	LOKUM	Projektant: Władysław Sadzikowski 397/89 MAP/IE/03 13/03	Schemat zasilania. Zasilanie pomp. Data: 04.2024 Wersja: 08/04/2024 Zmiana: A	6